

Namibia

01
2025

Das passende Hotel finden mit Regenwaldreisen – dem Schweizer Reiseportal



Regenwaldreisen
www.regenwaldreisen.ch
info@regenwaldreisen.ch

Namibia

Namibia bietet atemberaubende Sanddünen und einmalige Wildschutzgebiete, wo man Nashörner, Elefanten und Löwen beobachten kann. Malerische Landschaften und die Möglichkeit, an professionellen, bestens vorbereiteten Safaris teilzunehmen, machen Namibia zu einer ausgezeichneten Reisealternative zu Südafrika.

Beste Reisezeit: Der Atlantik ist ganzjährig kühl. Ende Dezember bis April ist Regenzeit. Besonders im Hochland ist diese Zeit regnerisch. Im Süden fällt der Regen vor allem im Juni/Juli. Im Westen regnet es nur selten dafür ist es dort ganzjährig windig. Mai bis Dezember gilt im allgemeinen als Trockenzeit.

Auf nach Namibia!!!

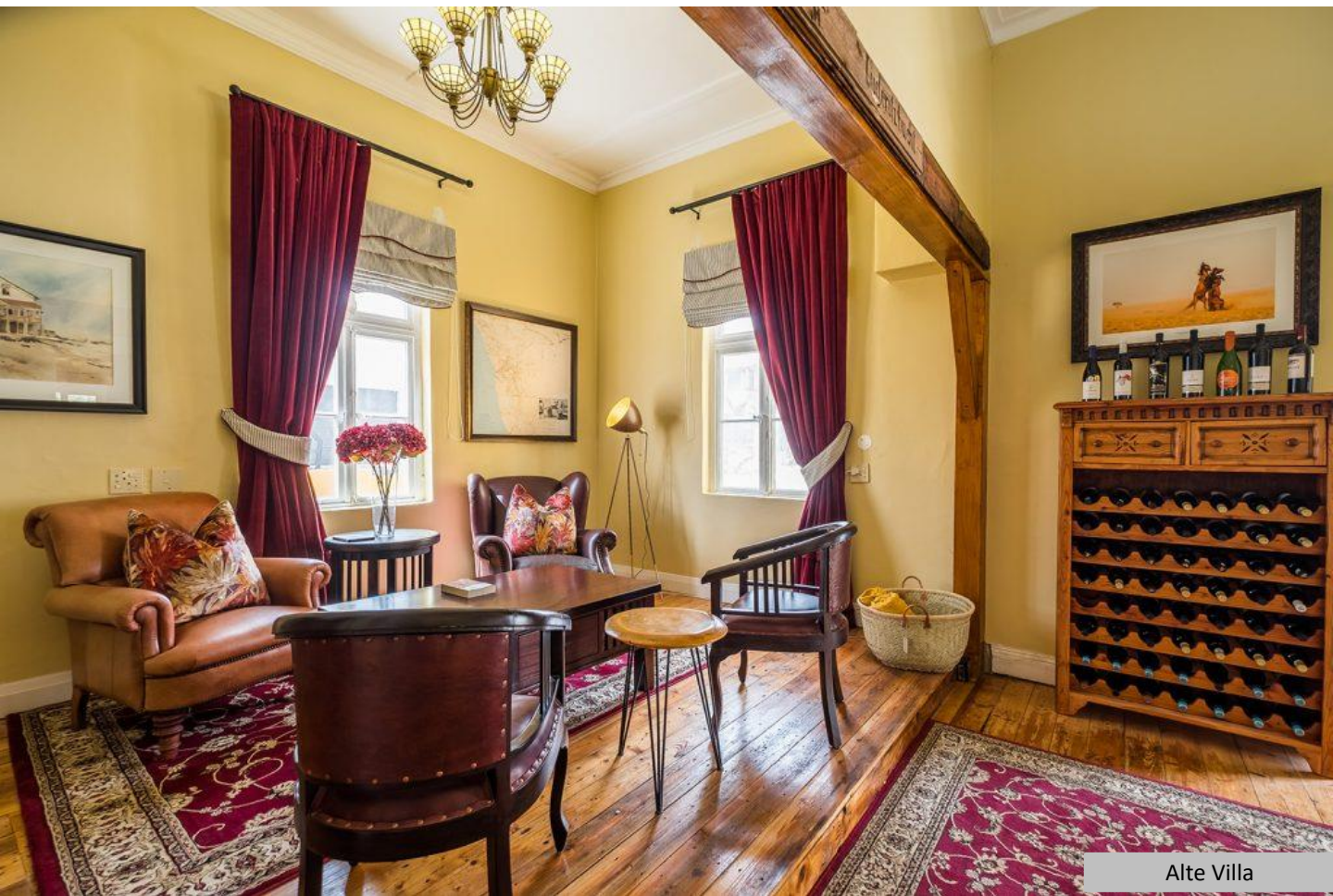



Otjohotozu Guest Farm

Omaruru

Erongo

Namibia

Tel: +264 64 570 336





Alternative Space

Sibylle and Frenus

167 Anton Lubowski Street

PO Box 1388, Swakopmund

Phone: 064 402713

Mobile: +264 (0)81 300 9352



Ijaba Lodge

2 km outside from Outjo on the C38
road towards to Okaukeujo
Phone: +264-81-9506701



Salty Jackal Surf Camp
Street address: 37 Anton Lubowski Ave,
Swakopmund, Namibia
Phone: +264 81 465 1465



Omaruru Guesthouse

Dr. Ian Scheepers Drive, Erf. 305
Omaruru
Erongo
Namibia

Tel: +264 64 570 035

Driftwood Guesthouse

Cnr Riesle & Second Avenue
Swakopmund
Namibia

Tel Reservation: +264 64 405 045



Swakopmund Sands

Strand Street 3 South
Swakopmund
Namibia

Tel: +264 64 405045
Fax: ++264 46 404206

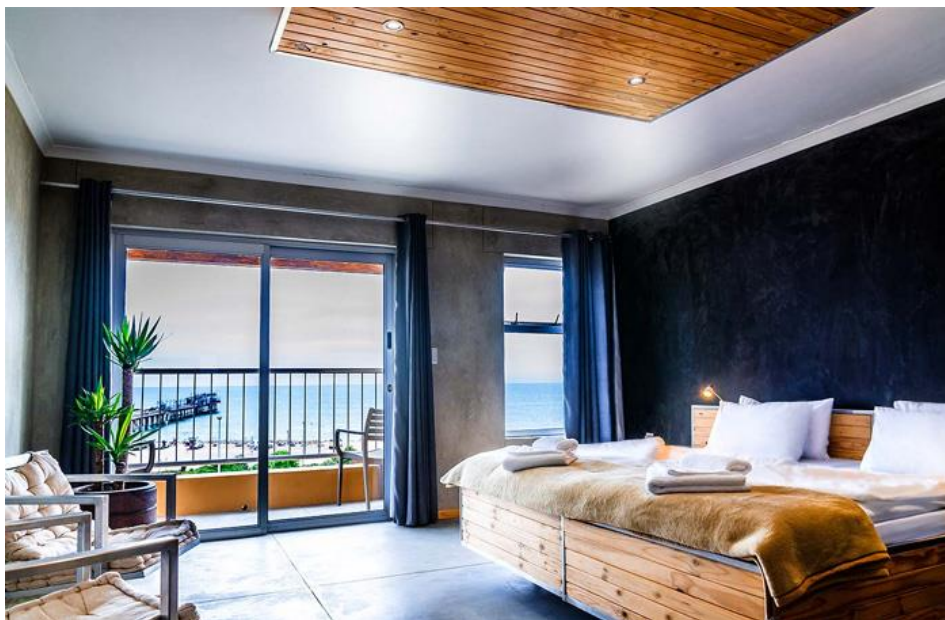

Pension a la Mer
Libertina Amathila Ave 4-6 P.O.Box 478
Swakopmund
Namibia
Tel: +264 64 570 336



Hotel Pension Rapmund

Hotel Garni / Private Hotel
PO Box 425
Swakopmund, Namibia

Tel: ++264 64 402035
Mobile: ++264 81 420 6142
Fax: ++264 64 404524



Meerkat Guesthouse

Lüderitz Street 19
Swakopmund, Namibia

Tel: +264 64 407 189



Kramersdorf Guesthouse

121 Libertina Amathila Avenue
P.O.Box 6218
Swakopmund, Namibia

Tel: +264 (0)64 405454



Cornerstone Guesthouse

40 Hendrik Witbooi St.
Swakopmund
Namibia

Tel: +264 64 462 468

Fax: +264 64 462 363



Spindrift Guesthouse

22 Main Road, Meersig
Walvis Bay
Namibia

Tel: +264 81 129 3940



Sea Breeze Guesthouse
48 Turmalin Street Swakopmund
Swakopmund
Namibia
Tel: +264 64 463 348



HUDUP Guesthouse

198 Johan Albrecht
Maltahohe
Namibia

Tel: +264 81 323 0388





West End Lodge

Farm Klein Begin, Gobabis, Namibia

Tel: +264 62 570 343

Mobile: +264 811 245 295





Alte Villa
PO Box 402
Mabel Street
Lüderitz
Namibia
Tel: +264-81-636 7485



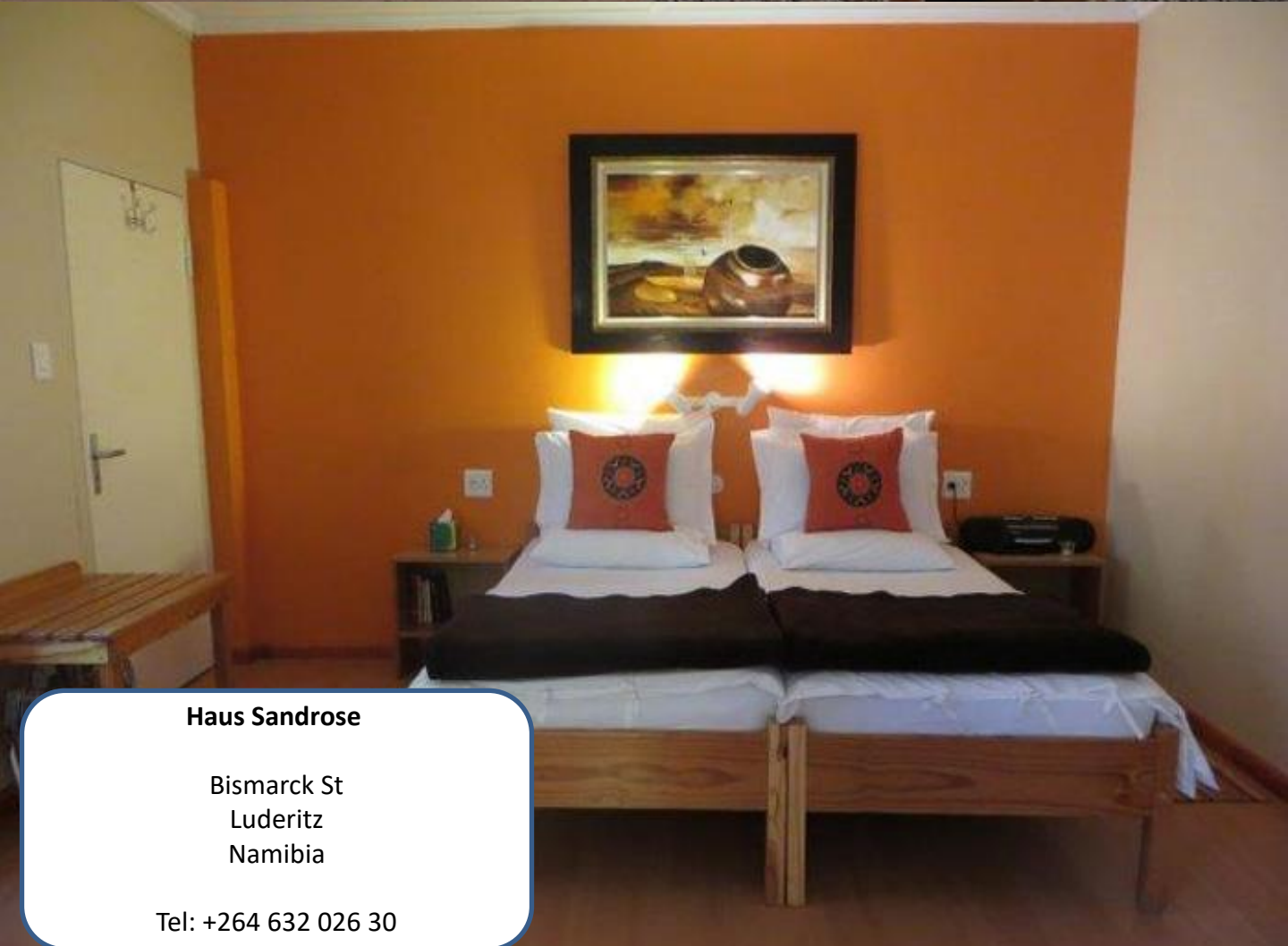

Haus Sandrose

Bismarck St
Luderitz
Namibia

Tel: +264 632 026 30



Regenwaldreisen

Das sind...
René & Carole Wyss.

Kontaktieren sie uns per
Email:
info@regenwaldreisen.ch

