

# Namibia

01  
2025

Das passende Hotel finden mit Regenwaldreisen – dem Schweizer Reiseportal



Regenwaldreisen  
[www.regenwaldreisen.ch](http://www.regenwaldreisen.ch)  
[info@regenwaldreisen.ch](mailto:info@regenwaldreisen.ch)

## Namibia

Namibia bietet atemberaubende Sanddünen und einmalige Wildschutzgebiete, wo man Nashörner, Elefanten und Löwen beobachten kann. Malerische Landschaften und die Möglichkeit, an professionellen, bestens vorbereiteten Safaris teilzunehmen, machen Namibia zu einer ausgezeichneten Reisealternative zu Südafrika.

**Beste Reisezeit:** Der Atlantik ist ganzjährig kühl. Ende Dezember bis April ist Regenzeit. Besonders im Hochland ist diese Zeit regnerisch. Im Süden fällt der Regen vor allem im Juni/Juli. Im Westen regnet es nur selten dafür ist es dort ganzjährig windig. Mai bis Dezember gilt im allgemeinen als Trockenzeit.

Auf nach Namibia!!!

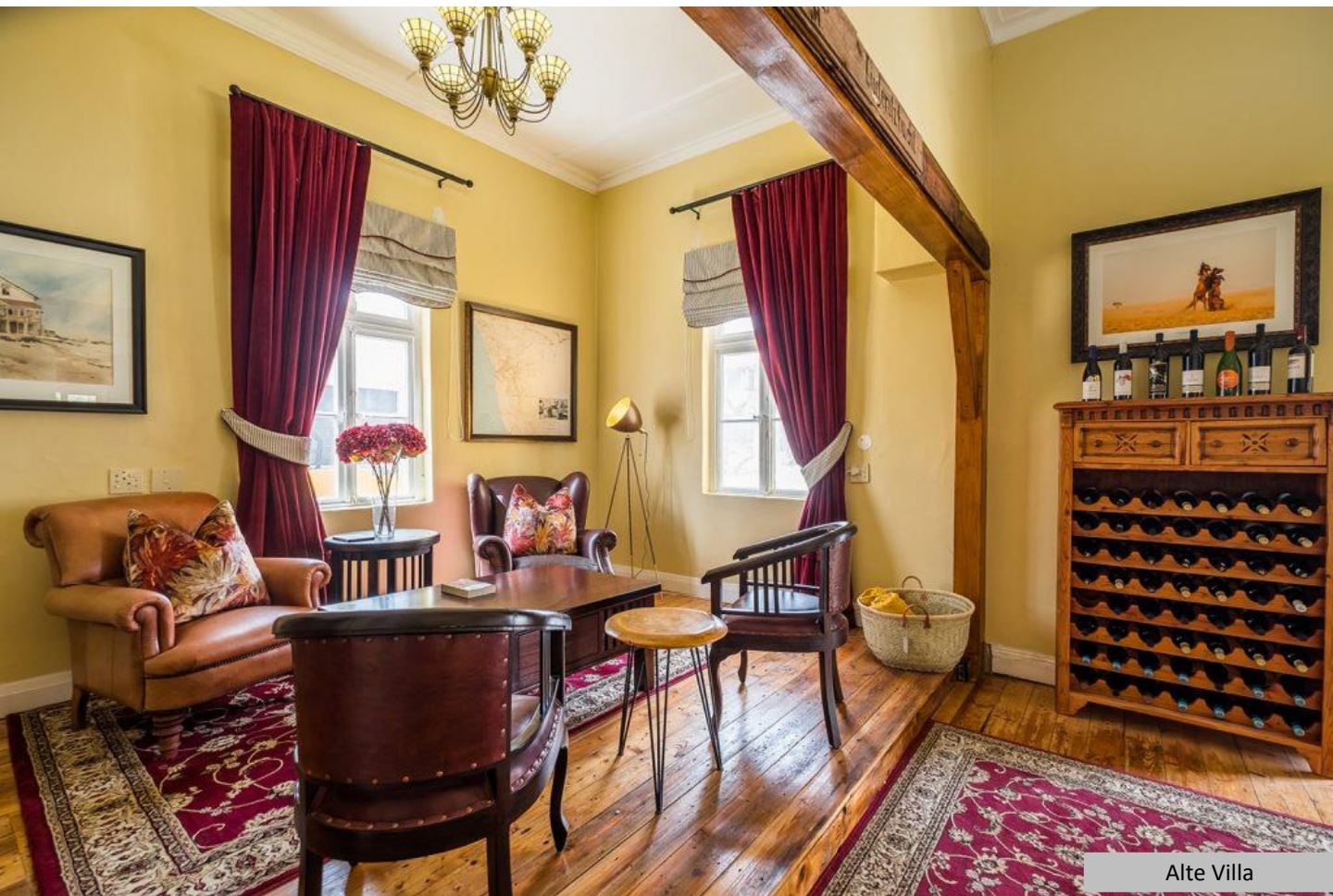



**Otjohotozu Guest Farm**

Omaruru

Erongo

Namibia

Tel: +264 64 570 336

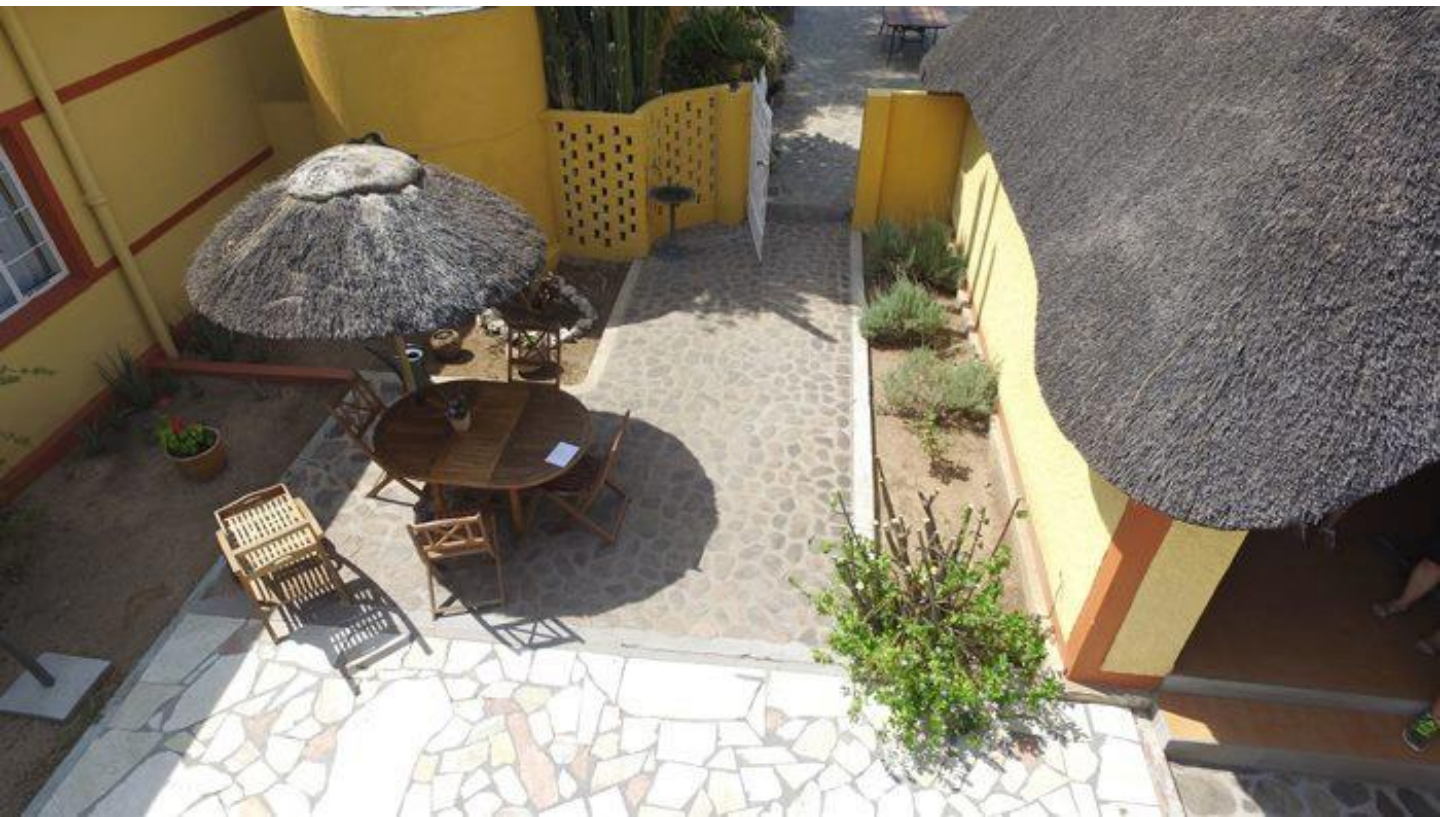



**The Alternative Space**

Sibylle and Frenus

167 Anton Lubowski Street

PO Box 1388, Swakopmund

Phone: 064 402713

Mobile: +264 (0)81 300 9352



**Ijaba Lodge**

2 km outside from Outjo on the C38  
road towards to Okaukeujo  
Phone: +264-81-9506701



**Salty Jackal Surf Camp**  
Street address: 37 Anton Lubowski Ave,  
Swakopmund, Namibia  
Phone: +264 81 465 1465



## Omaruru Guesthouse

Dr. Ian Scheepers Drive, Erf. 305  
Omaruru  
Erongo  
Namibia

Tel: +264 64 570 035

## **Driftwood Guesthouse**

Cnr Riesle & Second Avenue  
Swakopmund  
Namibia

Tel Reservation: +264 64 405 045



## **Swakopmund Sands**

Strand Street 3 South  
Swakopmund  
Namibia

Tel: +264 64 405045  
Fax: ++264 46 404206



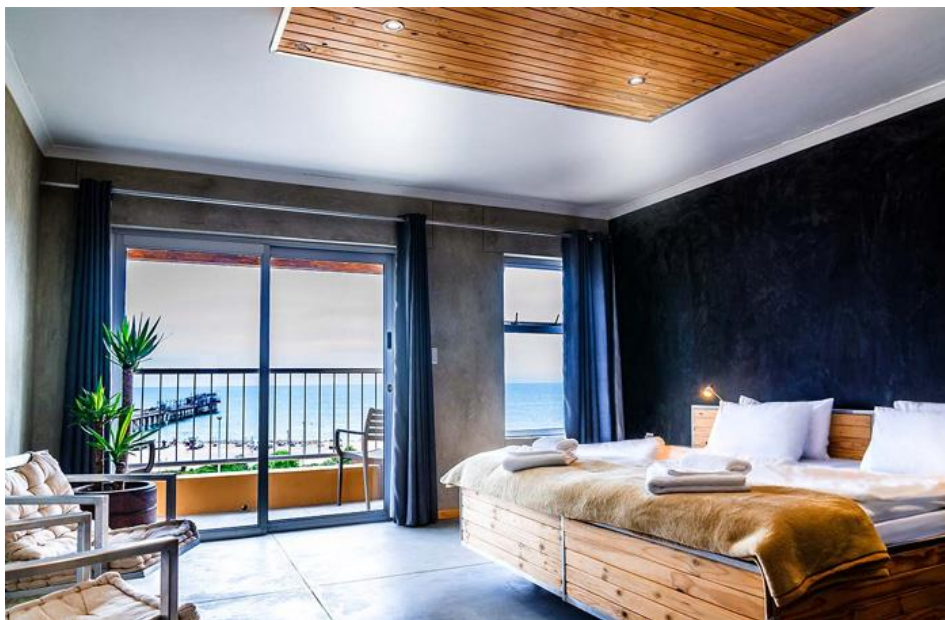

**Pension a la Mer**  
Libertina Amathila Ave 4-6 P.O.Box 478  
Swakopmund  
Namibia  
Tel: +264 64 570 336



### **Hotel Pension Rapmund**

Hotel Garni / Private Hotel  
PO Box 425  
Swakopmund, Namibia

Tel: ++264 64 402035  
Mobile: ++264 81 420 6142  
Fax: ++264 64 404524



**Kramersdorf Guesthouse**

121 Libertina Amathila Avenue  
P.O.Box 6218  
Swakopmund, Namibia

Tel: +264 (0)64 405454



## Cornerstone Guesthouse

40 Hendrik Witbooi St.  
Swakopmund  
Namibia

Tel: +264 64 462 468

Fax: +264 64 462 363



**Sea Breeze Guesthouse**  
48 Turmalin Street Swakopmund  
Swakopmund  
Namibia  
Tel: +264 64 463 348



**HUDUP Guesthouse**

198 Johan Albrecht  
Maltahohe  
Namibia

Tel: +264 81 323 0388





## **West End Lodge**

Farm Klein Begin, Gobabis, Namibia

Tel: +264 62 570 343

Mobile: +264 811 245 295





**Alte Villa**  
PO Box 402  
Mabel Street  
Lüderitz  
Namibia  
Tel: +264-81-636 7485





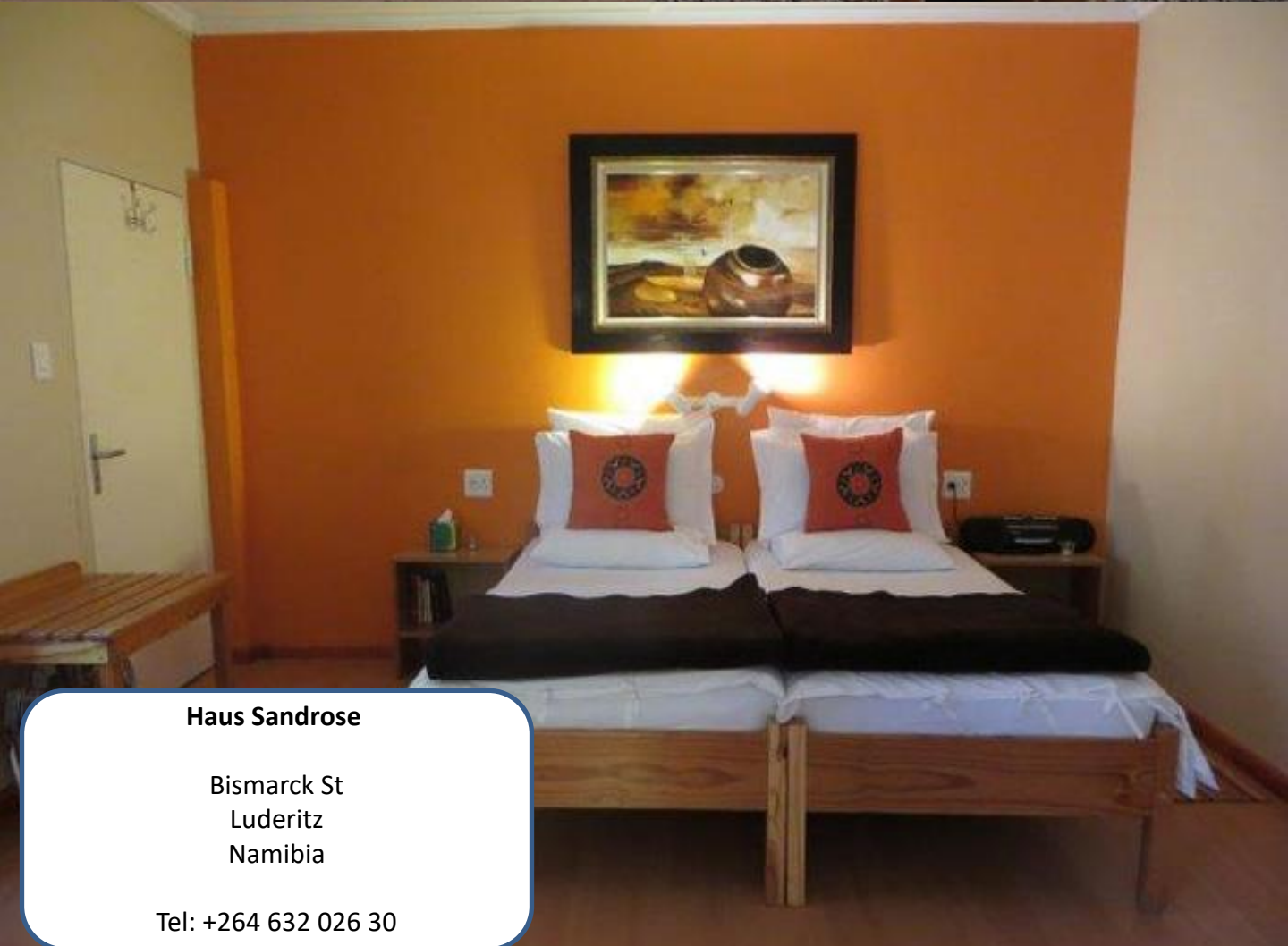

**Haus Sandrose**

Bismarck St  
Luderitz  
Namibia

Tel: +264 632 026 30



## Regenwaldreisen

Das sind...  
René & Carole Wyss.

Kontaktieren sie uns per  
Email:  
[info@regenwaldreisen.ch](mailto:info@regenwaldreisen.ch)

