

Namibia

01
2024

Das passende Hotel finden mit Regenwaldreisen – dem Schweizer Reiseportal



Regenwaldreisen
www.regenwaldreisen.ch
info@regenwaldreisen.ch

Namibia

Namibia bietet atemberaubende Sanddünen und einmalige Wildschutzgebiete, wo man Nashörner, Elefanten und Löwen beobachten kann. Malerische Landschaften und die Möglichkeit, an professionellen, bestens vorbereiteten Safaris teilzunehmen, machen Namibia zu einer ausgezeichneten Reisealternative zu Südafrika.

Beste Reisezeit: Der Atlantik ist ganzjährig kühl. Ende Dezember bis April ist Regenzeit. Besonders im Hochland ist diese Zeit regnerisch. Im Süden fällt der Regen vor allem im Juni/Juli. Im Westen regnet es nur selten dafür ist es dort ganzjährig windig. Mai bis Dezember gilt im allgemeinen als Trockenzeit.

Auf nach Namibia!!!





Otjohotozu Guest Farm
Omaruru
Erongo
Namibia
Tel: +264 64 570 336





Omaruru Guesthouse

Dr. Ian Scheepers Drive, Erf. 305
Omaruru
Erongo
Namibia

Tel: +264 64 570 035





Driftwood Guesthouse

Cnr Riesle & Second Avenue
Swakopmund
Namibia

Tel Reservation: +264 64 405 045



Swakopmund Sands

Strand Street 3 South
Swakopmund
Namibia

Tel: +264 64 405045
Fax: ++264 46 404206



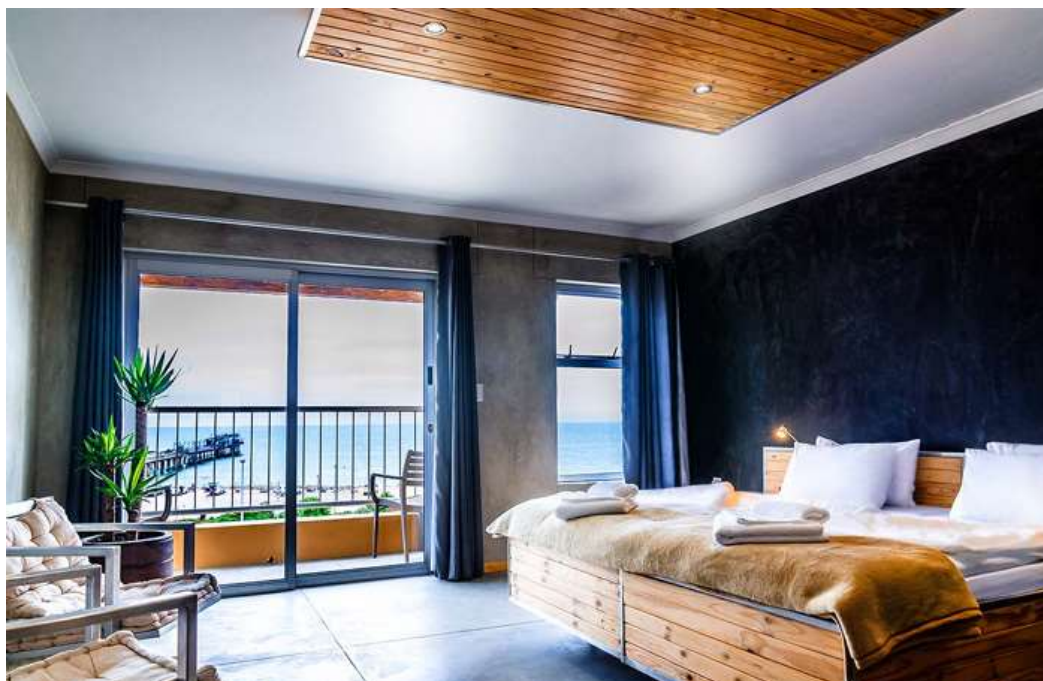

Pension a la Mer
Libertina Amathila Ave 4-6 P.O.Box 478
Swakopmund
Namibia
Tel: +264 64 570 336





Hotel Pension Rapmund

Hotel Garni / Private Hotel
PO Box 425
Swakopmund, Namibia

Tel: ++264 64 402035
Mobile: ++264 81 420 6142
Fax: ++264 64 404524





Meerkat Guesthouse

Lüderitz Street 19
Swakopmund, Namibia

Tel: +264 64 407 189





Kramersdorf Guesthouse

121 Libertina Amathila Avenue
P.O.Box 6218
Swakopmund, Namibia

Tel: +264 (0)64 405454





Cornerstone Guesthouse

40 Hendrik Witbooi St.
Swakopmund
Namibia

Tel: +264 64 462 468
Fax: +264 64 462 363





Spindrift Guesthouse

22 Main Road, Meersig
Walvis Bay
Namibia

Tel: +264 81 129 3940





Sea Breeze Guesthouse
48 Turmalin Street Swakopmund
Swakopmund
Namibia
Tel: +264 64 463 348





HUDUP Guesthouse

198 Johan Albrecht
Maltahohe
Namibia

Tel: +264 81 323 0388





West End Lodge

Farm Klein Begin, Gobabis, Namibia

Tel: +264 62 570 343
Mobile: +264 811 245 295





Alte Villa
PO Box 402
Mabel Street
Lüderitz
Namibia
Tel: +264-81-636 7485





Haus Sandrose

Bismarck St
Luderitz
Namibia

Tel: +264 632 026 30





Regenwaldreisen

Das sind...
René & Carole Wyss.

Kontaktieren sie uns per
Email:
info@regenwaldreisen.ch

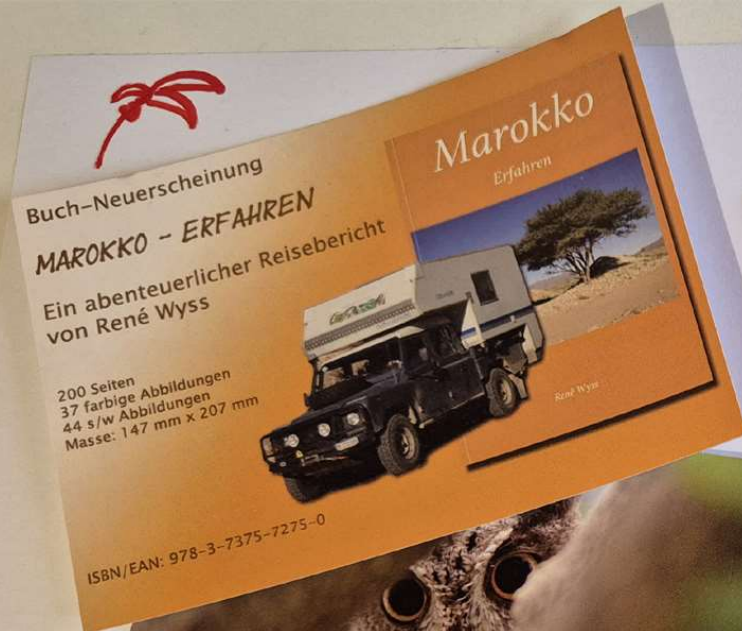





Regenwaldreisen
www.regenwaldreisen.ch
info@regenwaldreisen.ch